Informations diverses

- A la suite de trois tentatives d'effractions sur des habitations au Soulage, nous vous recommandons la plus grande vigilance. N'oubliez pas de fermer les portes et fenêtres en cas d'absence. N'hésitez pas à signaler à la gendarmerie tous mouvements suspects autour de chez vous.

- Mardi 9 novembre à la salle polyvalente, assemblée générale du club des aînés auzacois à 14 h 00.

- Dimanche 14 novembre les racines de Reyrevignes prévoient une journée théâtre avec châtaignes et vin nouveau.

- La société communale de chasse de Lachapelle Auzac, tiendra son assemblée générale annuelle, le vendredi 10 septembre 2021, au foyer rural, à 20 h 30. Les chasseurs et propriétaires membres de la SCC sont invités. Port du masque obligatoire.

- **A Lamothe Timbergue,**

- Rue des artisans, dans son atelier, Catherine Chastagnol, artiste peintre, donne des cours pour adultes, les lundi de 14 à 16 heures, à son domicile, pour apprendre le dessin et la peinture à l'huile . Inscriptions et renseignements au 06 82 85 84 50.

- Place de la mairie, c'est Gwen Dhainaut qui fait découvrir son atelier de couture, de beaux ouvrages originaux, de décoration et de mode.

Etat civil

Mariages :
- Le 10 juillet de Randa Boubaya et Jalal Touzani
- Le 28 août de Julie Blanche et Paul Andral.

Félicitations et tous nos vœux de bonheur aux jeunes mariés.

LACHAPELLE Info

Rédaction : J. HIRONDE BONNET, T. LEYMARIE, E. MAGNE, E. MAURY, P. SCHIEX
Réalisation & Impression ATELIER 46 - SOUILLAC

LACHAPELLE Info

Mot du maire

Ce numéro de Lachapelle-info de septembre arrive avec la fin prochaine de l'été. C'est la rentrée pour nos soixante-quinze écoliers, c'est aussi la reprise de l'activité des chasseurs, les membres du club des aînés se retrouvent le mardi après-midi, et sur la commune ce sont des chantiers, en cours ou à venir : agrandissement du cimetière de Reyrevignes et travaux d'embellissement « cœur de village » à Lachapelle-Haute.

L'automne arrive à grands pas et si on en croit les prévisions météorologiques le temps devrait être des plus agréables.
Soyons plus que jamais optimistes et enthousiastes pour cette rentrée, oublions certains médias qui ont tendance à noircir le tableau.

Bien à vous
Ernest Maury

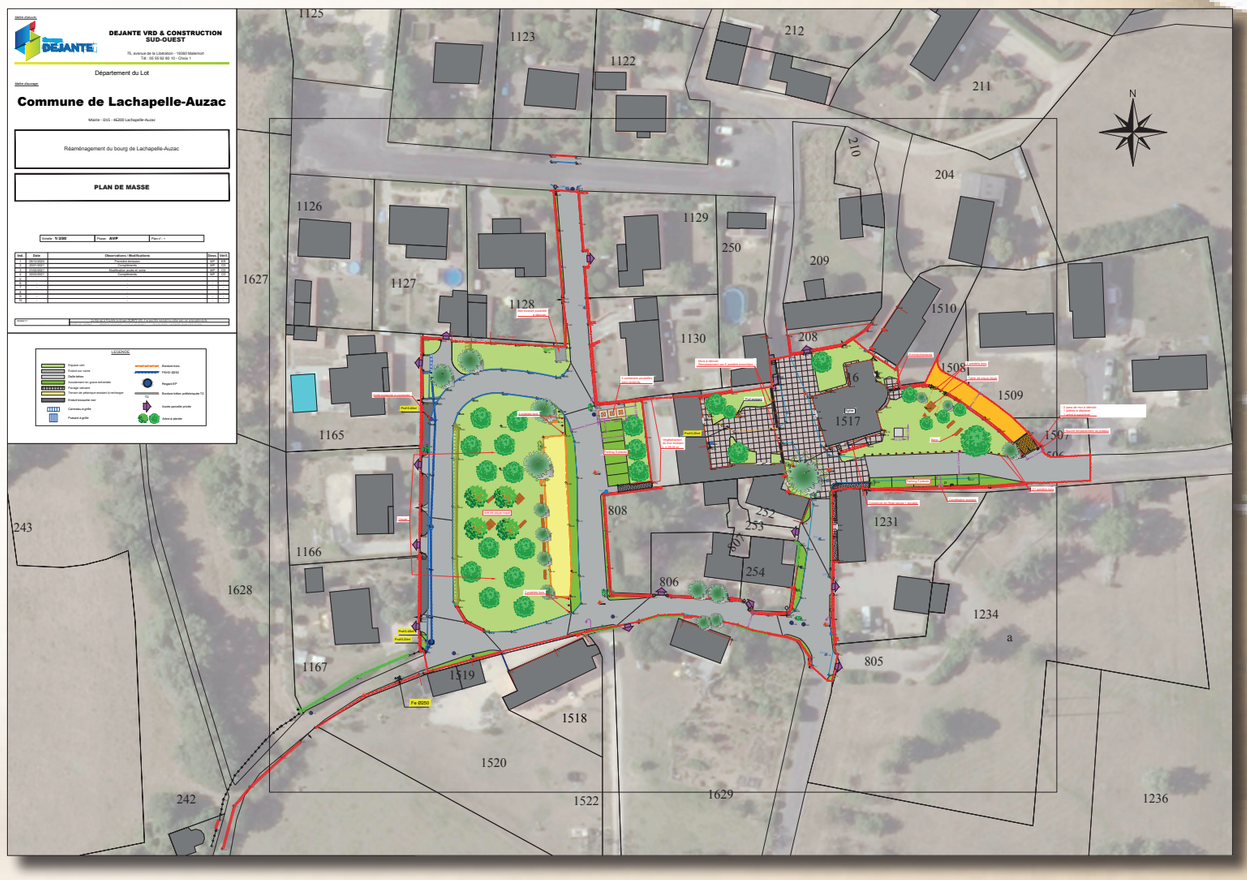

Plan d'aménagement du cœur de village de Lachapelle Haute

CAUSSES et VALLÉE de la DORDOGNE communauté de communes

SEPTEMBRE 2021 – n° 82

Actions municipales

L'OPÉRATION « COEUR DE VILLAGE » AU BOURG DE LACHAPELLE-HAUTE
Menée conjointement entre Cauvaldor et la Commune

L'enjeu principal est de valoriser le bourg en améliorant l'existant et rendre plus évidente la place centrale de l'église.

Pour cela, le mur devant le foyer rural sera enlevé, permettant d'avoir un seul espace entre le foyer et l'église. Le sol de cet espace recevra un dallage de qualité adapté.

L'accès aux appartements de l'ancien presbytère sera revu et empruntera le tracé initial. Les piles de l'ancien portail seront déplacées et consolidées.
Le sol ainsi dégagé (ancien cimetière) sera délimité et végétalisé. Il devrait recevoir une statue importante en bois placée au centre.
La limite entre ce jardin de l'ancien presbytère et l'espace public, sera matérialisée en favorisant un cheminement permettant de faire le tour de l'église. Une haie et quelques arbres donneront plus d'intimité à ce jardin.

La rue sera légèrement déviée et des parkings pour les voitures seront aménagés.

De l'autre côté du foyer rural seront implantées trois colonnes enterrées qui recevront : une les ordures ménagères, l'autre les déchets recyclables, et la troisième le verre. Cet espace est étudié pour recevoir l'ensemble des déchets du bourg. Le restant de l'espace sera aménagé avec des places de stationnement.

Sur le terre-plein central, se trouvera un terrain pour la pratique de la pétanque, revu et amélioré. Le restant de l'espace sera en gazon avec quelques arbres (fruitiers et d'ornements) et des bancs installés afin de créer un lieu agréable et ombragé. Les problèmes d'écoulement des eaux pluviales seront traités.

Les travaux vont durer 2 mois et occasionner quelques désagréments aux riverains.

La première partie de l'agrandissement du cimetière de Reyrevignes, vient d'être terminée par l'APIE. Les employés vont continuer les aménagements paysagers. Un plan précis va être établi et les concessions seront disponibles.

Les travaux de « point à temps » (réparation superficielle de la chaussée) ont été faits par l'entreprise Bonnassie, sur les voies communales goudronnées.

Nous avons profité de la présence de l'entreprise Brousse qui réalisait l'enfouissement de l'alimentation électrique du pylône Orange : le vieux mur dégradé devant l'ancienne école de Reyrevignes a été enlevé gratuitement et il a servi à remblayer le chemin des Maisons Rouges.

Le conseil municipal a voté lors de la séance du 24 août, l'achat de terrains à la famille Cestaret, aux Champs à Lamothe Timbergue afin de créer une zone pavillonnaire.

Une boite à livres est mise en place à Reyrevignes. Elle est le deuxième point de lecture sur la commune, après la bibliothèque du foyer rural, accessible le mardi après-midi de 14 h à 17 h, lors des rencontres du club des ainés auzacois.

Manifestations

Rappel des quelques animations de cet été :

Le seul marché gourmand qui s'est tenu place du marché à Lamothe Timbergue était un succès, une belle soirée avec des producteurs contents et de nombreux consommateurs également satisfaits.

En raison des conditions météorologiques défavorables, la séance de cinéma en plein air s'est déroulée dans la salle polyvalente avec une quarantaine de spectateurs et un film sympa. Auparavant quelques personnes -enfants et adultes – ont joué à Lot'trotteurs sur le patrimoine local.

Proposée par le conseil départemental, une sortie à la découverte des plantes de nos chemins et zone herbée, a réuni une vingtaine de personnes, maintenant incollables sur la vie, l'utilisation culinaire et médicinale, le développement et la préservation de ces fleurs et herbes.

A Reyrevignes, la fête du pain a été annulée mais la messe s'est tenue et l'abbé a béni les tourtes de pain cuites dans le four.

Vendredi 22 octobre, à 18 h à la salle polyvalente, dans le cadre de l'exposition Résurgence qui se tient à Souillac, conférence de Zora Neale Hurson sur la spécificité de la culture noire (1891-1960)

Samedi 30 et dimanche 31 octobre, exposition des talents et savoir-faire auzacois à la salle polyvalente de 10 h à 12 h et de 14 h à 18 h. Cette rencontre, tous les deux ans, met en valeur la créativité de chacun dans tous les domaines, et permet d'échanger entre nous. Préparez vos ouvrages et inscrivez-vous au 06 70 42 59 27. Il y aura des animations et une tombola.