***C'est le moment de piéger les frelons asiatiques,***

***et de couper l'eau aux moustiques tigres !***

Le moustique tigre est présent dans tous les départements du Sud Ouest. Il fait l'objet d'une surveillance renforcée de la part de l'ARS et de Santé publique France car il peut, dans certaines conditions, être vecteur des virus de la Dengue, du Chikungunya et du Zika.
Ces maladies ne sont pas encore présentes en métropole mais sévissent à plusieurs endroits du globe (épidémie de Dengue à la Réunion et à la Martinique pour la France). Elles peuvent être importées par des voyageurs porteurs du virus. Si le moustique tigre pique une personne malade, il peut transmettre le virus en piquant d'autres personnes. Ce pourrait être le début d'une épidémie.

Pour lutter contre ce risque et contre la nuisance du moustique tigre, quelques gestes simples sont à adopter dès le printemps.
Des gestes simples pour éviter sa prolifération et se protéger : Coupez l'eau aux moustiques !
Chaque femelle moustique tigre pond environ 200 œufs. Au contact de l'eau (même en petites quantités), ils donnent des larves. C'est là qu'il faut agir : COUPEZ L'EAU AUX MOUSTIQUES !
Le moustique tigre (de son nom scientifique Aedes albopictus) est un moustique urbain, qui se déplace peu : il vit dans un rayon de 150 m… le moustique qui vous pique est donc né dans votre quartier !
Si l'ensemble du voisinage applique les bons gestes, c'est tout le quartier qui peut espérer un été tranquille !
PARTOUT, même dans le moindre petit creux de bâche, SUPPRIMEZ LES EAUX STAGNANTES où le moustique pond et prolifère

D'autre part, nous pouvons participer à sa reconnaissance : Comme de nombreuses espèces de moustiques coexistent, on peut parfois les confondre. Petits indices pour bien reconnaître le moustique tigre :

- Il est tout petit ! (environ 5mm, soit plus petit qu'une pièce de 1 centime, ailes et trompe comprises!)
- Il a des rayures noires et blanches (pas de jaune), sur le corps et les pattes,
- Il vit et pique le jour (ce n'est pas lui qui vous empêche de dormir!)
- Sa piqûre est douloureuse.

Vous avez reconnu le moustique tigre ?
Signalez sa présence sur le portail :
www.signalement-moustique.fr

***ETAT CIVIL***

***Naissance :***

- le 24 janvier de Gabin Lacombe
dont les parents habitent au Dariben.

***Bienvenue au bébé et félicitations aux heureux parents***

***Décés :***

- le 25 décembre de Mme Antoinette Sourzat
demeurant aux Landes.
- le 01 février de Paulette Burguet
demeurant à Lamothe Timbergue.

***Sincères condoléances aux familles.***

**Rédaction : J. HIRONDE BONNET, T. LEYMARIE, E. MAGNE, E. MAURY, P. SCHIEX**
**Réalisation & Impression ATELIER 46 - SOUILLAC**



## Mot du maire

*De plus en plus souvent, nos employés municipaux sont face à des incivilités qui dépassent l'entendement.*
*Il arrive que les bacs soient pleins car un ou deux cartons non pliés occupent tout l'espace. Si chacun fait un petit effort les cartons peuvent être réduits facilement, libérant ainsi l'espace.*
*C'est presque toujours aux mêmes endroits que des ordures, au lieu d'être mises dans les bacs, sont déposées à côté. Certains déchets sont des encombrants qui n'ont pas lieu d'être déposés près des containers.*
*De plus certains bricoleurs, se déchargent de matériaux de construction dans les bacs. Les employés de la collecte ne sont pas en mesure de les enlever. Ce sont nos employés qui sont obligés de vider les containers et d'amener le tout à la déchetterie.*
*Je me permets de rappeler qu'une déchetterie est ouverte tous les jours de la semaine sauf le lundi et jeudi matin. Cet endroit, ouvert à tous reçoit tous les déchets encombrants.*
*Les dépôts sauvages peuvent être sanctionnés d'une amende pouvant aller jusqu'à 1500€.*

***Ernest Maury***

# Actions municipales

Suite à l'enquête publique sur le projet agri photovoltaïque du Batut, le commissaire enquêteur a donné un avis favorable. Le projet continue à suivre son cours en attendant l'avis des différents services publics (Etat, chambres consulaires…).
L'enquête publique sur le dossier Solarvia (projet photovoltaïque sur les délaissés d'autoroute) s'est terminée le 26 février, nous sommes en attente de l'avis du commissaire enquêteur.

Le logement communal T3 situé place de la mairie s'est libéré suite au départ du locataire. Il sera disponible après quelques travaux courant avril.

La rénovation d'une partie du plancher de la bibliothèque de la garderie est programmée pour les vacances de Pâques. Les travaux seront effectués par l'entreprise Guillaume Calmon à St-Sozy.

Nos deux agents municipaux sont intervenus au sein de l'école lors des dernières vacances pour des travaux d'entretien et d'aménagement.

# Manifestations

Vendredi 8 février avant les vacances d'hiver, les écoliers ont déambulé dans les rues de Lamothe Timbergue pour le traditionnel carnaval. Des loups fabriqués par les enfants, de beaux déguisements, des confettis, de la musique, de nombreux parents et grands-parents et un temps clément ont fait de cette après-midi un joyeux évènement. L'association des parents d'élèves a proposé des beignets à la vente et offert le goûter aux enfants.

Dimanche 18 février, une quinzaine d'aînés auzacois s'est rendu à Rocamadour pour voir mamie Georgette qui se libère après le décès de son mari. Fou rire et bonne humeur ont accompagné cette pièce de théâtre.

Samedi 9 mars au stade municipal des matchs de football les équipes de l'Entente Souillac – Lachapelle-Auzac – Gignac jouent en U15B à 13 h et en U17 à 15 h.
D'autres matchs auront lieu samedi 23 mars à 15 h en U15B et le 27 avril à 15 h en U15A.

Dimanche 10 mars, à 14 h, l'association des parents d'élèves organise un loto à la salle à la salle polyvalente. De nombreux lots de valeur sont à gagner (un bon d'achat de voyage de 600 €, une télé, une trottinette électrique … ).

Mardi 12 mars, les aînés auzacois vont se retrouver autour d'un déjeuner mique.

Samedi 16 mars, à 19 h, à la salle polyvalente, l'association des Racines de Reyrevignes nous invite à une soirée espagnole : dégustation de vins typiques et de spécialités espagnoles dans une ambiance catalane.

Samedi 23 mars, à la salle polyvalente, les Brameur's vont fêter la Saint Patrick et les dix ans de leur association à partir de 19 h, avec tapas et dégustations de bières. D'autre part, ils nous invitent à les rejoindre lors des entraînements de mardi à 20 h sur le stade, route du Blagour,

Samedi 13 avril, le comité des fêtes nous propose un repas à thème (non défini à ce jour) à la salle polyvalente à partir de 19 h.

Dimanche 28 avril, l'association des Amis de Reyrevignes organise une randonnée sur le causse à partir de 9 h, suivie d'une bénédiction de la vierge dans l'église Sainte Madeleine, et d'un casse-croûte.

# Informations diverses

Le magasin Emmaüs, situé à l'entrée de la zone de la Croix Blanche est ouvert le mercredi de 14 h à 17 h et le samedi de 10 h à 12 h 30 et de 14 h à 17 h. Les dons peuvent être apportés du mardi au samedi de 9 h à 17 h.
Une grande vente de printemps est prévue le samedi 13 avril de 10 h à 12 h 30 et de 14 h à 17h, avec le déballage des trésors conservés pour l'occasion,

lundi 18 mars, l'association des Amis de Reyrevignes va tenir son assemblée générale à 18 h, salle de la mairie à Lamothe Timbergue, toutes les personnes intéressées sont les bienvenues. Cette association précise que le week-end du 12 et 13 octobre, une exposition des talents et savoir-faire auzacois se tiendra à la salle polyvalente, elle invite donc toutes les personnes à développer leurs créations, idées et imagination pour cette occasion.

A L'occasion de l'ouverture de la pêche à la truite, la pisciculture du Blagour organise deux matinées amicales, samedi 9 et dimanche 10 mars 2024. Au programme, pêche à la truite (ruisseau et gouffre) à partir de 7 h et casse-croûte à 9 h. Tarif : 30€ - la matinée (pêche et casse-croûte inclus).
Renseignements et inscriptions au 05 65 37 83 93.
Rappel des horaires de la pêche : Lundi au samedi de 8h à 12h et de 14h à 18h. Dimanche fermé.
Le prix de la ½ journée pêche à la truite dans le ruisseau et gouffre est de 15 €.

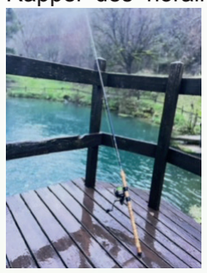

La pêche au poids dans l'étang ré-ouvrira au 01 avril 2024.

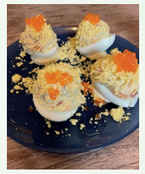

Pour Pâques, la pisciculture du Blagour propose la truite sous toutes ses formes. Il y en a pour tous les goûts ! Pensez simplement à réserver au 05 65 37 83 93.

A Souillac sous la halle, lundi 25 mars, installation de la structure du « colon tour » de la ligue contre le cancer pour la prévention du cancer du colon, avec la présence de professionnels pour répondre à nos questions.

jeudi 4 avril, à la salle polyvalente, une session « gestes de 1er secours » proposée par Groupama est prévue de 9 h 30 à 11 h 30, ouverte à tout public avec une formatrice. Inscription auprès de Jeanine au 06 70 42 59 27.

La Ferme du Dariben propose :

- Dimanche 7 Avril un atelier « Faire ses boutures » à 15h (durée 2h30). Tarif 22 €. Sur inscription 06.25.01.01.45
- Dimanche 28 Avril. Dans le cadre de la journée «Ferme ouverte bio » La Ferme du Dariben, vous propose des visites, animations et un repas. Programme sur www.fermedudariben.fr et réservations et informations au 06.25.01.01.45